

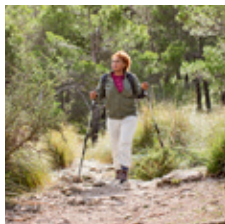

## Assortiment soins de plaies

Belgique: Novembre 2018

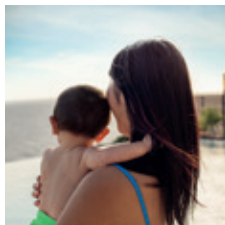
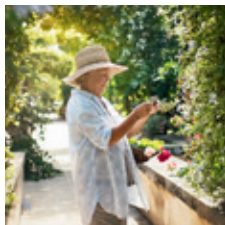

# Technologie Safetac® : Mode d'action

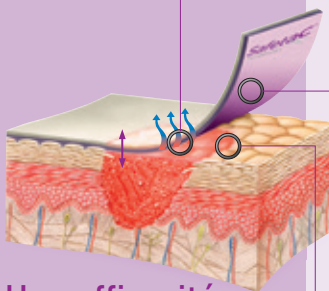

## Une efficacité prouvée

Réf.1 : White R. Evidence for atraumatic soft silicone wound dressing use. Wounds UK 2005; 1 (3): 104-109.

Réf.2 : Waring P. et al. An evaluation of the skin stripping of wound dressing adhesives. Journal of Wound Care, 2011.

Réf.3 : Dykes PJ et al. Removal of a hydrocolloid dressing. Journal of Wound Care 2001; 10: 7-10.

Réf.4 : Wiberg AM et al. Preventing maceration with a soft silicone dressing: in-vitro evaluations. Poster publication. World Union of Wound Healing Societies congress, Toronto, Canada, 2008.

Réf.5 : Meaume S et al. A study to compare a new self adherent soft silicone dressing with a self adherent polymer Management 2003.

Réf.6 : White R.A. A multinational survey of the assessment of pain when removing dressings. Wounds UK, 2008.

## Moins de traumatisme



- ▷ Adhère en douceur sur les surfaces sèches de la peau périlésionnelle<sup>1,2</sup>
- ▷ Protège le tissu de cicatrisation
- ▷ N'arrache pas les cellules cutanées

## Moins de douleur



- ▷ Enduction d'une couche adhésive souple Safetac®
- ▷ Epouse les reliefs de la peau<sup>3</sup>
- ▷ Adhésion douce et sélective

## Absence de macération

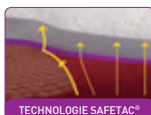

- ▷ Gestion optimale des exsudats grâce à un drainage vertical
- ▷ Pas de macération, scelle les berges de la plaie<sup>4,5</sup>
- ▷ Maintien du milieu humide optimal

▷ Les cellules épithéliales restent intactes<sup>3</sup>

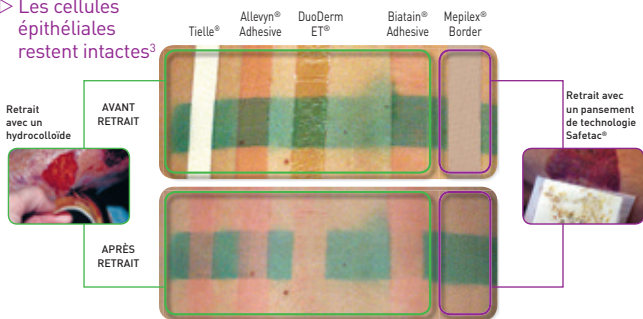

▷ Deux fois moins de douleur :

Evaluation de la douleur par le patient lors du retrait  
0 = pas de douleur  
10 = douleur insupportable

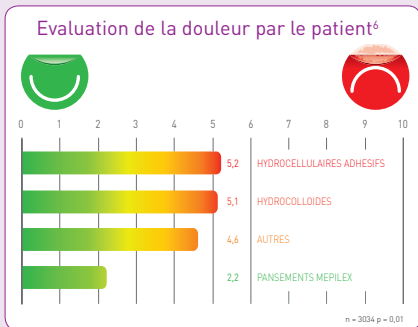

Film polyuréthane avec adhésif traditionnel





Film polyuréthane avec couche d'adhésion Safetac®

*Situation après application de l'encre sur la perforation*

- ▷ L'encre s'infiltre sous le film
- ▷ Fuites latérales
- ▷ Risque de macération de la peau périlésionnelle

- ▷ L'encre reste dans la perforation
- ▷ Effet barrière
- ▷ La peau périlésionnelle reste saine et sèche

# Plaies superficielles

		Tissu (Tissue)		
		Nécrose: Débrider	Fibrine: Nettoyer	Granulation: Protéger
				
Humidité (Moisture)	Sèche	<p>Hydrogel</p> <p>+</p> <p>Pansement hydrocellulaire adhésif</p> <p>Mepilex® Border Flex</p>		
	Humide	<p>Pansement hydrocellulaire</p> <p>Mepilex® XT</p> <p>&amp;</p> <p>Fixation</p> <p>Tubi <small>WITH 2-WAY STRETCH TECHNOLOGY</small></p> <p>ou</p> <p>Pansement hydrocellulaire adhésif</p> <p>Mepilex® Border Flex</p>		
	Mouillé	<p>Pansement nettoyant</p> <p>Mesalt®</p> <p>+</p> <p>Pansement hydrocellulaire</p> <p>Mepilex® XT</p> <p>&amp;</p> <p>Tubi <small>WITH 2-WAY STRETCH TECHNOLOGY</small></p> <p>ou +</p> <p>Pansement hydrocellulaire adhésif</p> <p>Mepilex® Border Flex</p>	<p>Pansement fibre gélifiant</p> <p>Exufiber®</p> <p>+</p> <p>Pansement hydrocellulaire</p> <p>Mepilex® XT</p> <p>&amp;</p> <p>Fixation</p> <p>Tubi</p> <p>ou</p> <p>Pansement fibre gélifiant</p> <p>Exufiber®</p> <p>+</p> <p>Pansement hydrocellulaire adhésif</p> <p>Mepilex® Border Flex</p>	
	Fortement mouillé	<p>Pansement fibre gélifiant</p> <p>Exufiber®</p> <p>+</p> <p>Pansement superabsorbant</p> <p>Mextra®</p> <p>&amp;</p> <p>Fixation</p> <p>Tubi</p>		

## Légende



Niveau d'exsudats



Grande capacité d'absorption des exsudats



Film formant une barrière anti-bactérienne



Pansement antimicrobien

## Infection

## Pourtour (Edge)

### Epithélialisation: Protéger



Interface à couche  
ou film

Mepitel® One



Mepitel® Film

### Rougeur, chaleur, douleur, gonflement

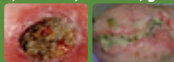

Hydrogel



Pansement hydrocellulaire  
adhésif antimicrobien  
Mepilex® Border Ag

Pansement  
hydrocellulaire  
antimicrobien  
Mepilex® Ag



Fixation

Tubi



Pansement hydrocellulaire  
adhésif antimicrobien  
Mepilex® Border Ag

Choisissez des  
pansements

**SafetaC**  
TECHNOLOGY

pour minimiser le  
risque de

- la macération
- la douleur et le traumatisme
- cellules arrachées
- les réactions allergiques

Pansement alginate  
imprégné d'argent  
Melgisorb® Ag



Pansement hydrocellulaire adhésif  
Mepilex® Border Flex

Hydrater le pourtour  
sec de la plaie avec  
Epaderm Crème



Pansement alginate imprégné d'argent  
Melgisorb® Ag

Pansement  
superabsorbant  
Mextra®



Fixation

Tubi

2-WAY STRETCH  
TECHNOLOGY



Autorise  
la douche



Ajustable  
découpable



Fixation  
nécessaire



Pansement  
secondaire  
nécessaire





Fixation  
optionnelle



Pansement  
secondaire  
optionnel

# Plaies profondes

		Tissu (Tissue)		
		Nécrose: Débrider	Fibrine: Nettoyer	Granulation: Protéger
				
Humidité (Moisture)	Sèche	Hydrogel		
		Comresse humide		
		Fixation Mepitel® Film		
Mouillé	Humide	Pansement alginaté Melgisorb® Plus		
		Pansement hydrocellulaire Mepilex® XT		
		Tubi		
		Pansement hydrocellulaire adhésif Mepilex® Border Flex		
Fortement mouillé	Mouillé	Pansement nettoyant Mesalt®		
		Pansement hydrocellulaire Mepilex® XT		
		Tubi		
		Pansement hydrocellulaire adhésif Mepilex® Border Flex		
		Pansement fibre gélifiant Exufiber®		
		Pansement hydrocellulaire Mepilex® XT		
		Tubi		
		Pansement fibre gélifiant Exufiber®		
		Pansement hydrocellulaire adhésif Mepilex® Border Flex		
		Pansement fibre gélifiant Exufiber®		
		Pansement superabsorbant Mextra®		
		Tubi		

## Infection

## Pourtour (Edge)

### Epithélialisation: Protéger



Interface à couche  
ou film

Mepitel® One



Mepitel® Film

### Rougeur, chaleur, douleur, gonflement



Hydrogel



Pansement alginate  
imprégné d'argent



Melgisorb® Ag

Pansement hydrocellulaire adhésif

Mepilex® Border Flex

Choisissez des  
pansements

**SafetaC**  
TECHNOLOGY

pour minimiser le  
risque de

- la macération
- la douleur et le  
traumatisme
- cellules arrachées
- les réactions  
allergiques

Pansement alginate  
imprégné d'argent

Melgisorb® Ag



Pansement  
hydrocellulaire  
Mepilex® XT



Fixation

Tubi

Pansement hydrocellulaire adhésif

Mepilex® Border Flex

Hydrater le pourtour  
sec de la plaie avec  
Epaderm Crème



Pansement alginate  
imprégné d'argent

Melgisorb® Ag



Pansement hydrocellulaire adhésif

Mepilex® Border Flex

Pansement alginate imprégné d'argent

Melgisorb® Ag



Pansement  
superabsorbant  
Mextra®



Fixation

Tubi

TECHNOLOGY

## PANSEMENTS HYDROCELLULAIRES ADHÉSIFS

Dimensions (cm)	Pcs/ bte	Code CNK conditionn.
--------------------	-------------	-------------------------

### Mepilex® Border Flex SafetaC TECHNOLOGY

Lésions aiguës, comme abrasions et coupures. Plaies post-opératoires. Pour des zones anatomiques difficiles à panser p.ex. joints, zones pliables

**OVALE**

#### Conditionnements (stériles)

7,8 x 10	5	3314-788
13 x 16	5	3177-730
15 x 19	5	3177-722

### Mepilex® Border Flex SafetaC TECHNOLOGY

**RECTANGULAIRE**

Pour des plaies aiguës et chroniques exsudatives à tous les stades de la cicatrisation.



#### Conditionnements (stériles)

7,5 x 7,5	5	3699-477
10 x 10	5	3699-485
15 x 15	5	3699-493
15 x 20	5	3699-501

### Mepilex® Border SafetaC TECHNOLOGY

Prévention et traitement des escarres.



Pansement hydrocellulaire adhésif

#### Conditionnements (stériles)

7,5 x 7,5	5	2339-703
10 x 10	5	2339-729
15 x 15	5	2339-745
15 x 20	5	2339-760
10 x 20	5	2594-406
10 x 25	5	2777-274
10 x 30	5	2594-422

### Mepilex® Border Lite SafetaC TECHNOLOGY

Lésions aiguës comme abrasions et coupures. Lésions aux doigts.



Pansement hydrocellulaire adhésif mince

#### Conditionnements (stériles)

4 x 5	10	2256-592
5 x 12,5	5	2256-626
7,5 x 7,5	5	2256-634
10 x 10	5	2256-667
15 x 15	5	2256-683



Dimensions  
(cm) Pcs/  
bte Code CNK  
conditionn.

## Mepilex® Border Sacrum

SafetaC  
TECHNOLOGY



Prévention  
et traitement  
des escarres  
sacrées



Pansement hydrocellulaire adhésif,  
spécialement adapté au sacrum

### Conditionnements (stériles)

16 x 20	5	3586-963
22 x 25	5	3586-971

## Mepilex® Border Heel

SafetaC  
TECHNOLOGY



Prévention et  
traitement des  
escarres des  
talons



Pansement hydrocellulaire  
adhésif, spécialement  
adapté au talon

### Conditionnements (stériles)

22 x 23	6	3590-114
---------	---	----------

## Mepilex® Border Post-Op

SafetaC  
TECHNOLOGY

Plaies postopératoires



NOUVEAU

Pansement adhésif  
et absorbant

### Conditionnements (stériles)

6 x 8	10	n/a
9 x 10	10	n/a
10 x 15	10	n/a
10 x 20	10	n/a
10 x 25	10	n/a
10 x 30	10	n/a
10 x 35	5	n/a
10 x 20	5	3633-377
10 x 25	5	3633-385
10 x 30	5	3633-393

## PANSEMENTS HYDROCELLULAIRES

### Mepilex® XT

SafetaC  
TECHNOLOGY

Pour des plaies aiguës et chroniques  
exsudatives à tous les stades de la  
cicatrisation comme p.ex. les ulcères  
de la jambe et du pied diabétique, les  
escarres et les plaies traumatiques.



Pansement hydrocellulaire  
muni de canaux d'exsudats

### Conditionnements (stériles)

5 x 5	5	3465-333
10 x 10	5	3319-217
10 x 20	5	3319-225
15 x 15	5	3319-233
20 x 20	5	3319-241
20 x 50	2	3465-325

## Mepilex® SafetaC

Ulcères de jambes et de pieds.  
Brûlures superficielles  
du 2<sup>ème</sup> degré.



Dimensions (cm)	Pcs/ bte	Code CNK conditionn.
--------------------	-------------	-------------------------

Pansement hydrocellulaire

### Conditionnements (stériles)

5 x 5	5	2973-725
10 x 10	5	1446-780
12,5 x 12,5	5	2442-994
12,5 x 12,5	16	2443-026
10 x 20	5	1446-806
15 x 15	5	1446-822
20 x 20	5	1446-848
20 x 50	2	2602-860

## Mepilex® Lite SafetaC

Pieds diabétiques. Plaies  
cancéreuses et radiodermites.



Pansement hydrocellulaire mince

### Conditionnements (stériles)

6 x 8,5	5	2115-236
10 x 10	5	2115-251
15 x 15	5	2115-277
20 x 50	4	3028-677

## Mepilex® Transfer SafetaC

Plaies cancéreuses, radiodermites sèches à  
fortement exsudatives. Epidermolyse Bulleuse.



Pansement hydrocellulaire  
de transfert d'exsudat

### Conditionnements (stériles)

15 x 20	5	1747-401
20 x 50	4	3003-332

## Mepilex® Heel SafetaC

Escarres des talons.



Pansement hydrocellulaire,  
spécialement adapté au talon

### Conditionnements (stériles)

13 x 20	5	2315-570
15 x 22	5	2678-373

## INTERFACES

### Mepitel® One SafetaC TECHNOLOGY

Skin tears. Plaies aux doigts, autres plaies aiguës. Traitement par pression négative.



Dimensions (cm)	Pcs/bte	Code CNK conditionn.
-----------------	---------	----------------------

Interface à couche d'adhésion unilatérale

#### Conditionnements (stériles)

5 x 7,5	10	2678-399
7,5 x 10	10	2678-415
10 x 18	10	2678-449
17 x 25	5	2678-464

### Mepitel® SafetaC TECHNOLOGY

Skin tears, Epidermolyse Bulleuse. Traitement par pression négative.



Interface à couche d'adhésion bilatérale

#### Conditionnements (stériles)

5 x 7,5	10	1183-185
7,5 x 10	10	1183-193
10 x 18	10	1183-201
20 x 30	5	1183-219

#### Conditionnements par 2 pièces (stériles)

5 x 7,5	2	1599-620
---------	---	----------

## PANSEMENTS FIBRES ET ALGINATES

### Exufiber®

Pour plaies profondes et superficielles comme p.ex. les escarres, plaies du pied diabétique, ulcères de jambe et cavités



Pansement fibre gélifiant hautement absorbant

#### Conditionnements (stériles)

5 x 5	10	3258-480
10 x 10	10	3258-498
15 x 15	10	3258-514
2 x 45	5	3382-181

### Melgisorb® Plus

Escarres, ulcères de jambe et plaies post-opératoires modérément à fortement exsudatives.



Pansement alginate hautement absorbant, hémostatique

#### Conditionnements (stériles)

5 x 5	10	3057-502
10 x 10	10	3057-510
10 x 20	10	3057-528
3 x 45 (mèche)	5	3057-551

## Mesalt®

Nécrose purulente.



Dimensions  
(cm)

Pcs/  
bte

Code CNK  
conditionn.

Pansement absorbant  
imprégné de chlorure de sodium

### Conditionnements (stériles)

5 x 5	30	1457-332
7,5 x 7,5	30	1457-340
10 x 10	30	1457-357
2 cm x 1 m (mèche)	10	1599-638

## FIXATION

## Mepitel® Film SafetaC TECHNOLOGY

Protection de la peau, fixation de pansements,  
traitement et prévention des lésions cutanées,  
traitement des brûlures superficielles et prévention  
des réactions cutanées péri-radiothérapie.



Film siliconé, auto-fixant,  
transparent et semi-perméable

### Conditionnements (stériles)

6 x 7	10	2941-284
10 x 12	10	2941-250
10 x 25	10	2941-268
15 x 20	10	2941-276

## Mepitac® SafetaC TECHNOLOGY

Fixation des drains, tubes,  
sondes, électrodes



Ruban de fixation

### Conditionnements (non stériles)

2 cm x 3 m	1	2205-433
4 cm x 1,50 m	1	2205-474

## PANSEMENT CICATRICIEL

## Mepiform® SafetaC TECHNOLOGY

Cicatrices hypertrophiques,  
des chéloïdes et des plaies  
fermées.



Pansement cicatriciel

### Conditionnements (stériles)

4 x 30	5	1457-266
5 x 7,5	5	1457-274
10 x 18	5	1457-282

## PANSEMENTS HYDROCELLULAIRES ADHÉSIFS ANTIMICROBIEN

Dimensions (cm) Pcs/bte Code CNK conditionn.

### Mepilex® Border Ag SafetaC TECHNOLOGY

Pansement hydrocellulaire adhésif antimicrobien

Escarres. Lésions postopératoires.  
SI les plaies présentent des signes d'infection, ou à titre préventif.



#### Conditionnements (stériles)

12,5 x 12,5	5	2696-565
17,5 x 17,5	5	2696-581
10 x 20	5	2696-615
10 x 25	5	2777-282
10 x 30	5	2696-631

### Mepilex® Border Sacrum Ag SafetaC TECHNOLOGY

Pansement hydrocellulaire antimicrobien adhésif adapté au sacrum

Escarres sacrées. SI les plaies présentent des signes d'infection, ou à titre préventif.



#### Conditionnements (stériles)

18 x 18	5	2696-656
23 x 23	5	2696-672

## PANSEMENTS HYDROCELLULAIRES ANTIMICROBIEN

### Mepilex® Ag SafetaC TECHNOLOGY

Pansement hydrocellulaire adhésif antimicrobien

Escarres. Lésions postopératoires.  
SI les plaies présentent des signes d'infection, ou à titre préventif.



#### Conditionnements (stériles)

6 x 8,5	5	2441-962
12,5 x 12,5	5	2440-899
10 x 21	5	2440-907
17,5 x 17,5	5	2440-915
20 x 50	2	2602-852

### Mepilex® Heel Ag SafetaC TECHNOLOGY

Pansement hydrocellulaire antimicrobien adapté au talon

Escarres des talons.  
SI les plaies présentent des signes d'infection, ou à titre préventif.



#### Conditionnements (stériles)

13 x 20	5	2709-038
15 x 22	5	2777-290

**PANSEMENT ALGinate  
ANTIMICROBIEN****Melgisorb® Ag**

Escarres, ulcères de jambe et plaies post-opératoires modérément à fortement exsudatives.

Si risque ou signes d'infection.



Pansement alginate antimicrobien, hémostatique imprégné d'argent

**Conditionnements (stériles)**

5 x 5	10	2602-621
10 x 10	10	2602-639
15 x 15	10	2602-647
3 x 44 (mèche)	10	2602-654

**SOIN DE LA PEAU****Epaderm®**  
*crème*

Sans paraben,  
sans additifs  
d'odeur  
et de couleur



Une crème pour le traitement d'appoint de l'eczéma, du psoriasis et tous états de sécheresse cutanée. Traitement de base pour des zones légèrement à moyennement atteintes.

- **Ne contient que 6 ingrédients**
  - Paraffine jaune douce
  - Paraffine liquide
  - Cire émulsifiante
  - Eau purifiée
  - Chlorocrésol
  - Glycérine

Contenu	Pcs/bte	Code CNK conditionn.
---------	---------	----------------------

50 g	12	2733-350
500 g	6	2733-723

## PANSEMENTS ÎLE

### Mepore® Pro

Plaies postopératoires  
et plaies aiguës.



Dimensions  
(cm)

Pcs/  
bte

Code CNK  
conditionn.

Pansement absorbant  
nontissé adhésif

#### Conditionnements (stériles)

6 x 7	10	2382-190
9 x 10	10	2382-208
9 x 15	10	2382-216
9 x 20	10	2382-224
6 x 7	60	1619-782
9 x 10	40	2308-526
9 x 15	40	2308-534
9 x 20	30	1619-840
9 x 25	30	1619-865
9 x 30	30	1619-881

### Mepore®

Plaies postopératoires  
et plaies aiguës.



Pansement absorbant nontissé adhésif

#### Conditionnements (stériles)

6 x 7	10	0615-351
9 x 10	5	0190-942
9 x 15	5	0190-959
6 x 7	60	1599-646
9 x 10	50	1599-653
9 x 15	50	1599-661
9 x 20	30	1599-679
9 x 25	30	1599-687
9 x 30	30	1599-810
9 x 35	30	1599-844

#### Conditionnements (non stériles)

2 m x 7 cm (rouL)	1	0615-005
-------------------	---	----------

### Mepore® Film & Pad

Plaies postopératoires  
et plaies aiguës.



Film adhésif, transparent et  
semi-perméable avec compresse

#### Conditionnements (stériles)

4 x 5	5	2509-537
5 x 7 ovale	5	2509-545
5 x 7	5	2509-552
9 x 10	5	2509-560
9 x 15	5	2509-578
9 x 20	5	2509-586
4 x 5	85	2539-120
5 x 7 ovale	85	2539-138
5 x 7	85	2539-146
9 x 10	30	2539-153
9 x 15	30	2539-161
9 x 20	30	2539-187
9 x 25	30	2539-195
9 x 30	25	2539-211
9 x 35	25	2539-229

Soin de la peau

Gamme  
conventionnelle

## PANSEMENTS FILM

Dimensions (cm)    Pcs/bte    Code CNK conditionn.

### Mepore® Film

Protection de la peau, fixation secondaire des pansements et couverture des plaies propres en phase de granulation.



Film adhésif, transparent, semi-perméable

#### Conditionnements (stériles)

6 x 7	10	2440-865
10 x 12	10	2440-873
10 x 25	10	2440-881
15 x 20	10	2440-857
6 x 7	100	2440-808
10 x 12	70	2440-824
10 x 25	20	2440-840

### Mepore® Film Roll

Fixation secondaire de pansements, tubulures et canules.



Film non-stérile sur rouleau, semi-perméable, transparent et adhésif

#### Conditionnements (non stériles)

5 cm x 10 m	1	2743-193
10 cm x 10 m	1	2743-201
15 cm x 10 m	1	2743-219

### Mepore® IV

Fixation des intraveineuses et d'autres cathéters intravasculaires.



Pansement film adhésif, semi-perméable

#### Conditionnements (stériles)

5,5 x 5	100	2398-824
8 x 9	70	2398-832
10 x 11	70	2398-840

## FIXATION

### Mefix®

Fixation secondaire de pansements, compresses, cathéters et sondes.



Bande adhésive en nontissé extensible

#### Conditionnements (non stériles)

2,5 m x 5 cm	1	0614-966
2,5 m x 10 cm	1	0614-974
2,5 m x 15 cm	1	0614-982
10 m x 2,5 cm	1	0839-951
10 m x 5 cm	1	0839-969
10 m x 10 cm	1	0183-137
10 m x 15 cm	1	0890-483
10 m x 20 cm	1	0890-491
10 m x 30 cm	1	0137-729



# Tubi

WITH  
2-WAY STRETCH<sup>®</sup>  
TECHNOLOGY

La fixation idéale pour les  
pansements Mepilex<sup>®</sup>

Bandage tubulaire léger,  
extensible en largeur  
et en longueur.



Indicatif

	N° d'art.	Code CNK/ pièce	Largeur x Longueur (cm x m)	Membres	Bte (pcs)	Emb. transport (pcs)
<b>LIGNE ROUGE</b>	2480	2380-285	3,5 x 1	9 - 18 cm	12	36
	2434	0628-180	3,5 x 10	9 - 18 cm	1	20
<b>LIGNE VERTE</b>	2481	2380-293	5 x 1	14 - 24 cm	12	36
	2436	0628-198	5 x 10	14 - 24 cm	1	24
<b>LIGNE BLEUE</b>	2482	2380-301	7,5 x 1	24 - 40 cm	12	36
	2438	0628-206	7,5 x 10	24 - 40 cm	1	30
<b>LIGNE JAUNE</b>	2483	2380-319	10,75 x 1	35 - 64 cm	12	36
	2440	0628-214	10,75 x 10	35 - 64 cm	1	12
<b>LIGNE POURPRE</b>	2479	2380-277	20 x 1	64 - 130 cm	12	48
	2444	2380-269	20 x 10	64 - 130 cm	1	15

## PANSEMENTS SUPER-ABSORBANTS

Dimensions (cm) Pcs/bte Code CNK conditionn.

## Mextra<sup>®</sup> Superabsorbent

Plaies modérément à fortement exsudatives.  
Comme pansement secondaire pour Mepitel<sup>®</sup>,  
Mepitel<sup>®</sup> One.



Pansement super-absorbant, non adhésif, stérile, multi couches

### Conditionnements (stériles)

10 x 10	10	3586-559
10 x 15	10	3586-567
10 x 20	10	3586-575
15 x 20	10	3586-583
20 x 25	10	3586-591
20 x 30	10	3586-609
20 x 40	10	3586-617

## Mesorb<sup>®</sup>

Pansement souple, fortement absorbant,  
semi-perméable et non adhésif en nontissé

Application directe sur des plaies fortement  
exsudatives. Comme pansement secondaire pour  
Mepitel<sup>®</sup>, Mepitel<sup>®</sup> One.

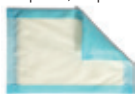

### Conditionnements (stériles)

10 x 13	50	2490-498
13 x 15	50	2490-514
10 x 23	50	2490-522
15 x 23	50	2490-530
23 x 25	30	2490-555
23 x 30	30	2490-563

Gamme  
conventionnelle

## COMPRESSES ET TAMPONS

**Mesoft®**

Absorption, nettoyage,  
protection, désinfection,  
tamponnage.



Tampons et compresses en nontissés

Dimensions (cm)	Pcs/ bte	Code CNK conditionn.
--------------------	-------------	-------------------------

### Compresses (non stériles) (40 gr/m<sup>2</sup> - 4 couches)

5 x 5	100	1337-674
7,5 x 7,5	100	1337-682
10 x 10	100	1337-708
10 x 20	100	1337-724
5 x 5	300	2398-923
7,5 x 7,5	300	2460-020
10 x 10	200	2460-038
10 x 20	200	2460-046

### Compresses (non stériles) (30 gr/m<sup>2</sup> - 4 couches)

5 x 5	100	1641-265
7,5 x 7,5	100	1641-273
7,5 x 10	100	1641-281
10 x 10	100	1641-299
10 x 20	100	1642-487

### Compresses (stériles) (40 gr/m<sup>2</sup> - 4 couches) (par paquet de 2 ou 5 pièces)

5 x 5	75 x 2	2336-675
5 x 5	30 x 5	2336-683
7,5 x 7,5	75 x 2	2336-691
7,5 x 7,5	30 x 5	2336-717
10 x 10	75 x 2	2336-725
10 x 10	30 x 5	2336-733
10 x 20	60 x 2	2336-741
10 x 20	24 x 5	2336-758

### Compresses fendues (stériles) (40 gr/m<sup>2</sup> - 4 couches)

10 x 10	130 x 1	2336-667
---------	---------	----------

### Tampons ronds (non stériles) (40 gr/m<sup>2</sup>)

(S) Ø 2,8	100	2342-327
(M) Ø 3,9	100	1337-807
(L) Ø 4,5	100	1337-815

### Tampons ronds (stériles) (40 gr/m<sup>2</sup>) (par paquet de 5 pièces)

(S) Ø 2,8	20 x 5	2336-766
(M) Ø 3,9	20 x 5	2336-774
(L) Ø 4,5	14 x 5	2336-782

## Gauze™

Absorption, nettoyage,  
protection, désinfection,  
tamponnage.



Dimensions  
(cm)

Pcs/  
bte

Code CNK  
conditionn.

Tampons et compresses de gaze

### Compresses (non stériles)

7 x 10 (8 couches)	150	2583-128
5 x 5 (8 couches)	150	2380-871
5 x 5 (12 couches)	120	2583-565
7,5 x 7,5 (8 couches)	150	2380-889
7,5 x 7,5 (12 c.)	120	2380-905
10 x 10 (8 couches)	120	2380-897
10 x 10 (12 couches)	100	2380-913
10 x 20 (12 couches)	50	2380-921

### Compresses (stériles) (par paquets de 2 ou 5 pièces)

5 x 5 (8 couches)	75 x 2	2380-947
5 x 5 (8 couches)	30 x 5	2380-939
7 x 10 (8 c.)	75 x 2	2583-540
7 x 10 (8 c.)	30 x 5	1641-695
5 x 5 (12 c.)	24 x 5	1641-711
7,5 x 7,5 (8 c.)	75 x 2	2380-962
7,5 x 7,5 (8 c.)	30 x 5	2380-954
10 x 10 (12 c.)	24 x 5	2380-988
10 x 20 (12 c.)	20 x 5	2380-970
10 x 10 (8 c.)	75 x 2	2252-906
10 x 10 (8 c.)	30 x 5	2252-914

### Tampons ronds (non stériles)

Ø 3 (n° 3)	250	1642-198
Ø 4,5 (n° 4)	100	1642-214
Ø 5,5 (n° 5)	100	1642-230

### Tampons ronds (stériles) (par paquets de 5 pièces)

Ø 3 (n° 3)	30 x 5	2381-002
Ø 4,5 (n° 4)	24 x 5	2381-010

# Nos solutions pour l'ulcère veineux

## ÉVALUATION:

1. Évaluer et diagnostiquer le type d'ulcère de jambe; évaluer l'intégrité de la peau.
2. Déterminer les objectifs de traitement.
3. Préparer le lit de la plaie et la zone périlésionnelle. Un débridement des tissus non viables est à considérer le cas échéant.
4. Nettoyer la jambe et la plaie. Si la plaie n'est pas infectée, nettoyer et éponger. En cas d'infection, nettoyer puis appliquer une solution désinfectante.

## EXSUDAT ABONDANT



## HYDRATATION DE LA PEAU

## GESTION DE L'EXSUDAT:

Choix du pansement

Si plaie cavitaire  
ou profonde

Exufiber®



Mextra® Superabsorbent

## En cas d'INFECTION

### IMPORTANT:

**Le changement de pansement doit être journalier.**

Si plaie cavitaire  
ou profonde

Melgisorb® Ag



Mextra® Superabsorbent

## FIXATION

Utiliser une double longueur de Tubifast 2Way stretch:

- 1ière longueur: protection supplémentaire de la peau et maintien des pansements
- 2ième longueur: maintien des bandages compressifs par recouvrement (ne pas couper la double longueur)

## THÉRAPIE DE COMPRESSION

**La thérapie de compression doit être initiée et appliquée par un prestataire professionnel afin de garantir un traitement optimal de l'ulcère veineux.**

## EXSUDAT MODÉRÉ



## EXSUDAT LIMITÉ



# Epiderm® crème

Epiderm Crème



Exufiber®



Sous  
bandage  
compressif

Mepilex® XT



Sous bas de  
compression

Mepilex® Border Flex

Sous  
bandage  
compressif

Mepilex® Lite



Sous bas de  
compression

Mepilex® Border Lite

Mepilex



Sous bandage  
compressif

Mepilex® Ag



Sous bas de  
compression

Mepilex® Border Ag

Sous bandage  
compressif

Mepilex® Ag



Sous bas de  
compression

Mepilex® Border Ag

Mepilex Ag



# Tubi

® WITH  
2-WAY STRETCH®  
TECHNOLOGY

Tubifast 2Way Stretch



Thérapie de  
compression



La compression ne peut être utilisée que dans les cas d'ulcères veineux.  
Si il y a suspicion d'un aspect artériel ou mixte, la compression  
est à remettre jusqu'à ce que l'insuffisance artérielle soit écartée.

# Nos solutions pour le traitement des escarres

## STADE I:

Érythème persistant à la pression

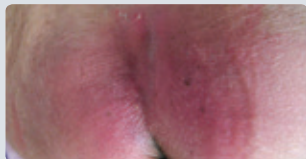

Peau intacte présentant une rougeur persistante sur une zone bien localisée, généralement au niveau d'une saillie osseuse.

Mepilex® Border Sacrum

Mepilex® Border Heel

Mepilex® Border

## STADE II:

Atteinte superficielle



Perte partielle de l'épiderme ou du derme se présentant comme un ulcère ouvert, peu profond, avec un lit de plaie rouge rosé, sans fibrine, ou comme une phlyctène fermée ou ouverte, remplie d'un liquide séreux ou sanguinolent.

Mepilex® Border Sacrum

Mepilex® Border Heel

Mepilex® Border

En cas d'exsudat modéré à élevé:

Exufiber®



Mepilex® Border

**En cas d'INFECTION**

<sup>1</sup>EPUAP: European Pressure Ulcer Advisory Panel

\* Fixation avec **Tubij**  
2-WAY STRIPS® CH

Pour la description complète des stades d'escarres se référer à l'EPUAP<sup>1</sup>

### STADE III:

Perte complète de tissu



Le tissu adipeux de l'hypoderme peut être visible, mais l'os, les tendons et les muscles ne sont pas exposés. Elle peut présenter des sous-minages et tunnélisations.

### CATEGORIE IV:

Perte du tissu hypodermique



Perte complète des tissus cutanés et sous-cutanés avec exposition osseuse, tendineuse ou musculaire. Elle peut présenter des sous-minages et tunnélisations.

Mepilex® Border Sacrum

Mepilex® Border Sacrum

Mepilex® Border Heel

Mepilex® Border Heel

Mepilex® Border

Mepilex® Border

En cas d'exsudat modéré à élevé:

Exufiber®



Mepilex® Border

En cas d'exsudat modéré à élevé:

Exufiber®



Mepilex® Border

Mepilex® Ag \*



Mepilex® Border Ag



Mepilex® Border Sacrum Ag

Mepilex® Heel Ag \*



Melgisorb® Ag

# Nos solutions pour les déchirures cutanées

ISTAP (Leblanc et al)

Réf: Best practice recommendations for the prevention and management of skin tears in aged skin, 2018.

Il est indispensable de réagir rapidement que ce soit en cas de lambeau cutané vital total ou partiel:

1. Si nécessaire: nettoyer et désinfecter la plaie
2. Remettre en place le lambeau cutané le plus vite possible
3. Fixer avec Mepitel One

## TYPE 1: Déchirures cutanées sans perte tissulaire



- Remettre en place le lambeau cutané avec une pincette et le fixer
- Placer Mepitel One comme fixation
- Mepitel One peut rester en place jusqu'à 14 jours. Laisser au minimum 5 jours en place pour que le lambeau de peau puisse s'adhérer au tissu sous-jacent.
- Ne pas rincer ou nettoyer la plaie entre-temps

PEU D'EXSUDATS



BEAUCOUP D'EXSUDATS

### PHASE 1:

Lambeau cutané n'est pas encore fixé et/ou plaie ouverte

### PHASE 2:

Lambeau cutané est fixé/avec une plaie ouverte guérie ou en phase de guérison

### PHASE 3:

La plaie est guérie

Mepitel® One

Mepilex® Border Flex



Mepitel® One



Mesoft® ou Mesorb®

+ fixation

**En cas d'INFECTION**

\* Fixation avec **Tubi**  
2-WAY STRETCH  
TECHNOLOGY



## Etude ONLY\*

\*Référence: David, F., Wurtz, J-L., Breton, N., Bisch, O., Gazeau, P., Kerihuel, J-C., Guibon, O. Comparison of two wound contact layers in acute wounds. Poster presentation at Journées Cicatrisations conference, Paris, France, 2017.

### TYPE 2: Déchirures cutanées avec perte tissulaire partielle

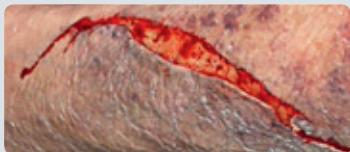

- Remettre en place le lambeau cutané avec une pincette et le fixer
- Placer Mepitel One ou Mepilex Border Flex comme fixation
- Mepitel One peut rester en place jusqu'à 14 jours. Laisser au minimum 5 jours en place pour que le lambeau de peau puisse s'adhérer au tissu sous-jacent.
- Ne pas rincer ou nettoyer la plaie entre-temps

### TYPE 3: Déchirures cutanées avec perte tissulaire complète



- Premiers jours après traumatisme:
  - Habituellement beaucoup d'exsudat
  - Changer Mepilex Border Flex seulement en cas de saturation
- En cas de grande perte de tissu, la guérison peut prendre plus de temps.

PEU D'EXSUDATS



BEAUCOUP  
D'EXSUDATS

Mepitel® One



Mesoft®



Mesorb®

+ fixation



Mepilex® Border Flex

Epaderm®  
*Crème*

Mepilex® Ag \*

Mepilex® Border Ag

# Nos solutions pour les brûlures

## Brûlures superficielles



Réduire la douleur  
Apaiser  
Calmer  
Hydrater

Epaderm®  
*crème*

## Brûlures du second degré

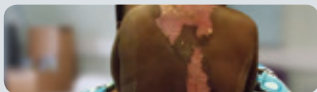

**Traitement à la maison**  
Pansements qui peuvent rester plus longtemps en place  
Pansements qui peuvent être retirés facilement

**Traitement à l'hôpital**  
Evaluer régulièrement  
Débrider chirurgicalement

Mepilex® XT \*

## Brûlures du troisième degré



Préparer la surface de la plaie à une greffe  
Prévenir des infections  
Evaluer régulièrement  
Débrider chirurgicalement

**Greffe**



Mepitel® One



Mesorb® \*



Mextra® Superabsorbent \*

Mepitel® Film

**Greffe**



Mepitel® One



Mesorb® \*



Mextra® Superabsorbent \*

**Greffe**



Mepilex® XT \*

**En cas d'INFECTION**

\* Fixation avec **Tubi**®  
2-WAY STRETCH™  
THERMOLAB

## Sites donneurs



Permettre de laisser le pansement plus longtemps en place  
Absorber  
Réduire la douleur

Mepilex® XT \*

## Greffes cutanées



Fixer la greffe  
Protéger la greffe

Greffe



Mepilex® XT \*

## Brûlures guéries



Réduire les démangeaisons  
Hydrater  
Protéger la peau fragile  
Prévenir la formation de cicatrices

Mepiform®

Mepitel® One



Mesorb® \*



Mextra® Superabsorbent \*

Greffe



Mepitel® One



Mesorb® \*



Mextra® Superabsorbent \*

Epiderm®  
*crème*

Mepilex® Ag \*

# Nos solutions pour la prévention et le traitement de la radiodermite

Les réactions cutanées sont évaluées sur la base de ROTG/EORTC<sup>1</sup>:

## GRADE 0

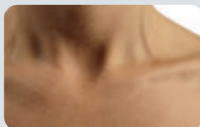

Absence de réaction

## GRADE 1



Érythème discret ou desquamation sèche avec diminution de la sudation

## PREVENTION

Mepitel® Film <sup>2</sup>

## TRAITEMENT

Mepilex® Lite

## FIXATION

Tubifast®

## INFECTION

## HYDRATION

A la fin du traitement,

<sup>1</sup> ROTG (1995): Radiation Therapy Oncology Group  
EORTC: European Organization for Research and Treatment of Cancer

<sup>2</sup> Herst Patries M. et al. Prophylactic use of Mepitel Film prevents radiation-induced moist desquamation in an intra-patient randomised controlled clinical trial of 78 breast cancer patients. Radiotherapy and Oncology 2014.

## GRADE 2



Érythème douloureux ou enflammé, desquamation humide irrégulière, limitée aux plis et replis cutanés, oedème modéré.

## GRADE 3



Desquamation humide confluyente, non limitée aux plis cutanés, oedème plus marqué.

## GRADE 4

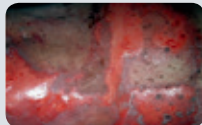

Nécrose cutanée ou ulcération de tout le derme, saignement spontané possible.

Mepilex® Lite

Mepilex® Lite

ou

Mepilex® XT

Mepitel® One

ou

Mepilex® Transfer

+

Mesorb®

ou

Mepitel® Film

ou

Mepitac®

Mepilex® Ag \*

hydrater la peau irradiée avec

Epaderm®  
Crème

\* Mepilex Ag peut être utilisé entre les sessions de radiation, mais ne peut pas rester en place pendant la radiation.

# Conseils de découpe et de poses

BF WC0011811

**SafetaC**<sup>®</sup>  
TECHNOLOGY



[www.molnlycke.be](http://www.molnlycke.be)  
Mölnlycke Health Care SA  
Berchemstationstraat 72 boîte 2  
2600 Berchem (Anvers)  
Tél: +32(0)3 286 89 50

Le nom et le logo Mölnlycke Health Care, SafetaC<sup>®</sup>, Mepilex<sup>®</sup>, Mepitel<sup>®</sup>, Mepitac<sup>®</sup>, Mepiform<sup>®</sup>, Mepore<sup>®</sup>, Mefix<sup>®</sup>, Mesorb<sup>®</sup>, Mextra<sup>®</sup> Superabsorbent, Gauze<sup>®</sup>, Mesoft<sup>®</sup>, Melgisorb<sup>®</sup>, Epaderm<sup>®</sup> Crème, Mesalt<sup>®</sup> en Tubifast<sup>®</sup> 2-Way Stretch<sup>®</sup> sont des marques déposées de Mölnlycke Health Care AB ou l'une de ses filiales.  
© Copyright (2018) Mölnlycke Health Care AB.



**Mölnlycke**<sup>®</sup>

## Conseils

- 1 Peu d'exsudats: Mepilex® Border Lite, Mepilex® Lite et Mepilex® Transfer. Exsudats moyen à important: Mepilex® Border, Mepilex® Border Flex, Mepilex® Border Post-Op, Mepilex® Border Ag, Mepilex®, Mepilex® XT, Mepilex® Ag, Mepilex® Transfer, Mepilex® Border Sacrum, Mepilex® Border Sacrum Ag, Mepilex® Heel, Mepilex® Border Heel ou Mepilex® Heel Ag.
- 2 Découpez les pansements avant de retirer les feuillets de protection, pour empêcher le pansement de coller aux ciseaux.  
Attention: Découpez uniquement la bordure et non le coussin des pansements Mepilex® Border, Mepilex® Border Flex, Mepilex® Border Lite, Mepilex® Border Ag, Mepilex® Border Sacrum, Mepilex® Border Sacrum Ag, Mepilex® Border Heel et Mepilex® Border Post-Op.
- 3 Fixez Mepilex®, Mepilex® XT, Mepilex® Lite, Mepilex® Ag en Mepilex® Transfer à l'aide d'une thérapie de compression, un bandage, un pansement tubulaire élastique tel que Tubifast® 2-Way Stretch, une bande adhésive comme Mefix® ou un film comme Mepore® Film (Roll). Mepilex® Border, Mepilex® Border Flex, Mepilex® Border Lite, Mepilex® Border Heel, Mepilex® Border Post-Op et Mepilex® Border Ag ne doivent pas être fixés.

## Creux axillaires



Mepilex® XT SafetaC TECHNOLOGY

20 x 20 cm

Mepilex® Ag SafetaC TECHNOLOGY

17,5 x 17,5 cm

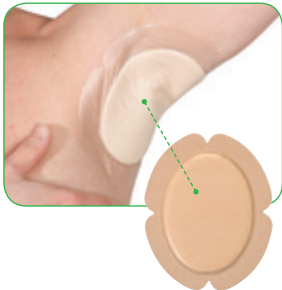
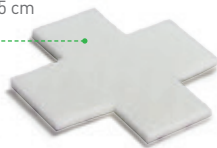

Mepilex® Border Flex SafetaC TECHNOLOGY

13 x 16 cm    15 x 19 cm

Mepilex® Border Ag SafetaC TECHNOLOGY

12,5 x 12,5 cm

# Coudes

## Face externe

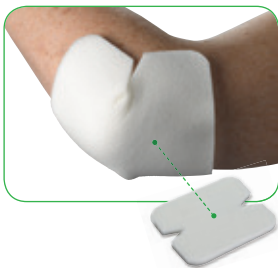

**Mepilex® XT** SafetaC TECHNOLOGY

10 x 10 cm

**Mepilex® Ag** SafetaC TECHNOLOGY

12,5 x 12,5 cm



**Mepilex® Border Flex** SafetaC TECHNOLOGY

13 x 16 cm    15 x 19 cm

**Mepilex® Border Ag** SafetaC TECHNOLOGY

12,5 x 12,5 cm



**Tubi**  
WITH  
TECHNOLOGY



Ligne bleue

## Face interne

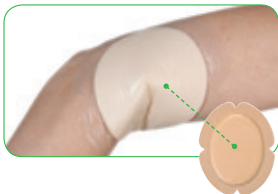

**Mepilex® Border Flex** SafetaC TECHNOLOGY

13 x 16 cm    15 x 19 cm

**Mepilex® Border Ag** SafetaC TECHNOLOGY

12,5 x 12,5 cm



# Mains



**Mepilex® XT** *SafetaC*  
TECHNOLOGY

10 x 10 cm

**Mepilex® Ag** *SafetaC*  
TECHNOLOGY

12,5 x 12,5 cm



**Tubi**  
WITH  
TECHNOLOGY



Ligne verte



**Mepilex® Lite** *SafetaC*  
TECHNOLOGY

10 x 10 cm



**Mepilex® Border Lite** *SafetaC*  
TECHNOLOGY

5 x 12,5 cm

# Doigts



Mepilex® Border Lite SafetaC TECHNOLOGY

5 x 12,5 cm

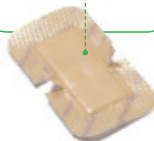

Mepilex® Lite SafetaC TECHNOLOGY

10 x 10 cm

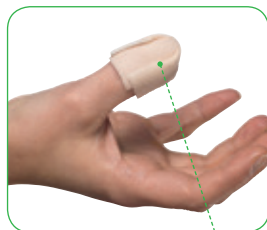

Mepilex® Lite SafetaC TECHNOLOGY

10 x 10 cm



Mefix®



# Hanches



Mepilex® Border SafetaC TECHNOLOGY

Mepilex® Border Ag SafetaC TECHNOLOGY

Mepilex® Border Post-Op SafetaC TECHNOLOGY

10 x 30 cm



Mepilex® Border Flex SafetaC TECHNOLOGY

13 x 16 cm

15 x 19 cm



Mepilex® XT SafetaC TECHNOLOGY 10 x 20 cm

Mepilex® Ag SafetaC TECHNOLOGY 10 x 21 cm



**Tubi**  
WITH  
2-WAY STRETCH  
TECHNOLOGY



Ligne jaune

## Genoux

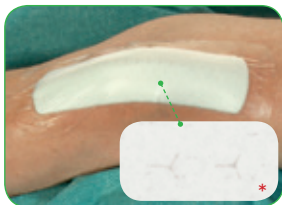

Mepilex® Border SafetaC TECHNOLOGY

Mepilex® Border Ag SafetaC TECHNOLOGY

Mepilex® Border Post-Op SafetaC TECHNOLOGY \*

10 x 25 cm

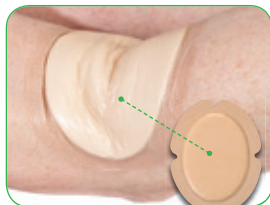

Mepilex® Border Flex SafetaC TECHNOLOGY

13 x 16 cm

15 x 19 cm

## Jambe



Mepilex® Ag SafetaC TECHNOLOGY

10 x 21 cm



Mepilex® XT SafetaC TECHNOLOGY

10 x 20 cm



**Tubi**  
WITH  
2-WAY STRETCH<sup>®</sup>  
TECHNOLOGY



Ligne bleue

## Talon



**Tubi**

WITH  
TECHNOLOGY



Ligne bleue

**Mepilex® Heel** SafetaC TECHNOLOGY

13 x 20 cm

**Mepilex® Heel Ag** SafetaC TECHNOLOGY

15 x 22 cm



**Mepilex® Border Heel** SafetaC TECHNOLOGY

22 x 23 cm

## Malléoles



**Tubi**

WITH  
TECHNOLOGY



Ligne bleue

**Mepilex® Heel** SafetaC TECHNOLOGY

13 x 20 cm

**Mepilex® Heel Ag** SafetaC TECHNOLOGY

15 x 22 cm



**Mepilex® Border Heel** SafetaC TECHNOLOGY

22 x 23 cm

# Pied



**Mepilex® Border Lite** SafetaC  
7,5 x 7,5 cm



**Mepilex® Border Flex** SafetaC  
13 x 16 cm    15 x 19 cm



**Mepilex® Lite** SafetaC  
10 x 10 cm



**Mepilex® Lite** SafetaC  
10 x 10 cm

# Orteils



**Mepilex® XT** SafetaC  
10 x 10 cm

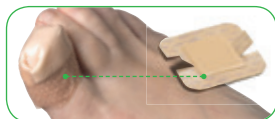

**Mepilex® Border Lite** SafetaC  
10 x 10 cm

**Mepilex® Ag** SafetaC  
12,5 x 12,5 cm



**Mepilex® XT** SafetaC  
10 x 10 cm

**Mepilex® Ag** SafetaC  
12,5 x 12,5 cm



Ligne rouge

# Buste



Mepilex® Transfer *SafetaC*  
15 x 20 cm

Mepilex® Transfer *SafetaC*  
15 x 20 cm

⊕  
Tubi  
WITH  
TECHNOLOGY



Ligne pourpre



Ligne pourpre



Mepilex® Border *SafetaC*

Mepilex® Border Flex *SafetaC*

Mepilex® Border Ag *SafetaC*

Mepilex® Border Post-Op *SafetaC*

10 x 25 cm

## Cou

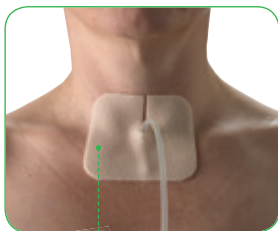

10 x 10 cm

Mepilex® Lite SafetaC TECHNOLOGY

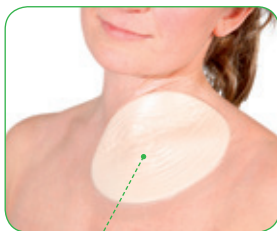

13 x 16 cm  
15 x 19 cm

Mepilex® Border Flex SafetaC TECHNOLOGY

## Sacrum



Mepilex® Border Sacrum SafetaC TECHNOLOGY

16 x 20 cm  
22 x 25 cm



Mepilex® Border Sacrum Ag SafetaC TECHNOLOGY

18 x 18 cm  
23 x 23 cm

Buste, cou  
et sacrum



# Tête



**Mepilex® XT** SafetaC  
TECHNOLOGY

10 x 10 cm

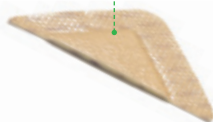
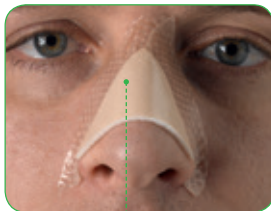

**Mepilex® Border Lite** SafetaC  
TECHNOLOGY

7,5 x 7,5 cm

**Mepilex® Ag** SafetaC  
TECHNOLOGY

12,5 x 12,5 cm

**Tubi**  
WITH  
TECHNOLOGY



Ligne jaune



**Mepilex® Border Lite** SafetaC  
TECHNOLOGY

5 x 12,5 cm



**Mepilex® Border Lite** SafetaC  
TECHNOLOGY

4 x 5 cm

# Fixation - Protection

## Mepitel® Film *SafetaC* TECHNOLOGY

Le pansement transparent qui protège la peau

La technologie SafetaC® pour des retraits moins douloureux.

### • Indications

- En fixation des pansements primaires
- En fixation secondaire des cathéters IV
- En pansement final stérile
- En Landing Zone
- En combinaison avec des gels et des pommades



### • Prévention des réactions cutanées péri-radiothérapie<sup>1</sup>

- prévient les **desquamations humides** chez des patientes atteintes du cancer du sein qui sont traitées par radiothérapie
- diminue la sévérité des réactions cutanées de **92%** comparativement à une crème hydratante
- a un effet bolus négligeable (< 0.1mm)

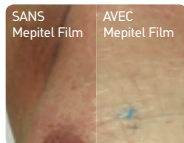

Quelques suggestions de fixation

### • Sûr

- Pas de risque d'endommager les tissus nouvellement formés
- Transparent pour une bonne inspection de la plaie
- Barrière contre les bactéries et les virus



### • Confortable

- Minimise la douleur et les traumatismes lors du changement de pansement
- S'adapte à l'anatomie du corps pour optimiser le confort du patient



### • Pratique

- Ne laisse pas de résidus
- Imperméable aux liquides
- Permet la douche
- Flexible



1. Herst Patries M. et al. Prophylactic use of Mepitel Film prevents radiation-induced moist desquamation in an intra-patient randomised controlled clinical trial of 78 breast cancer patients. Radiotherapy and Oncology 2014.

# Fixation

## Tubi

® WITH  
**2-WAY STRETCH**®  
TECHNOLOGY



### La fixation idéale pour les pansements Mepilex®

Bandage tubulaire léger,  
extensible en largeur et en longueur.

#### •Sûr

- Immobiliser parfaitement le pansement sur la plaie
- Absence de latex

#### •Confortable

- Répartition uniforme de la pression sans compression ni constriction
- Le patient garde toute sa liberté de mouvement

#### •Pratique

- Application rapide et simple
- Découpable et lavable



Disponible en différents codes de couleur  
en fonction de la circonférence de la partie du  
corps.

	N° d'art.	Code CNK/ pièce	Largeur x Longueur (cm x m)	Membres ↔	Bte (pcs)	Emb. transport (pcs)
<b>LIGNE ROUGE</b>	2480	2380-285	3,5 x 1	9 - 18 cm	12	36
	2434	0628-180	3,5 x 10	9 - 18 cm	1	20
<b>LIGNE VERTE</b>	2481	2380-293	5 x 1	14 - 24 cm	12	36
	2436	0628-198	5 x 10	14 - 24 cm	1	24
<b>LIGNE BLEUE</b>	2482	2380-301	7,5 x 1	24 - 40 cm	12	36
	2438	0628-206	7,5 x 10	24 - 40 cm	1	30
<b>LIGNE JAUNE</b>	2483	2380-319	10,75 x 1	35 - 64 cm	12	36
	2440	0628-214	10,75 x 10	35 - 64 cm	1	12
<b>LIGNE POURPRE</b>	2479	2380-277	20 x 1	64 - 130 cm	12	48
	2444	2380-269	20 x 10	64 - 130 cm	1	15

Tubifast® 2-Way Stretch® est distribué exclusivement dans les hôpitaux par H. Nootens SA.  
Tél. : +32 (0)2 216 78 63 - E-mail : info@nootens.com

### Ligne jaune



### Mise en place sur la tête

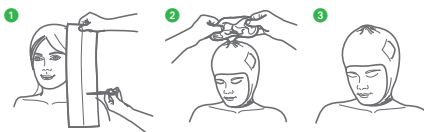

### Ligne pourpre



### Mise en place sur le torse



### Ligne verte



### Mise en place sur la main

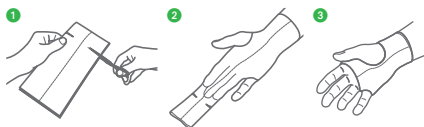

### Ligne jaune



### Mise en place sur la hanche

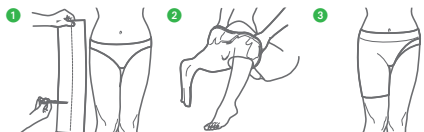

### Ligne bleue



### Mise en place sur la jambe

